

Dichiarazione protocollo n. del

Comune di Siena

Via Campansi

civ. 18

Identificativi Catastali:

Sezione: 68

Foglio: 68

Particella: 119

Subalterno:

Compilata da:

Fanti Giulia

Iscritto all'albo:

Geometri

Prov. Siena

N. 1370

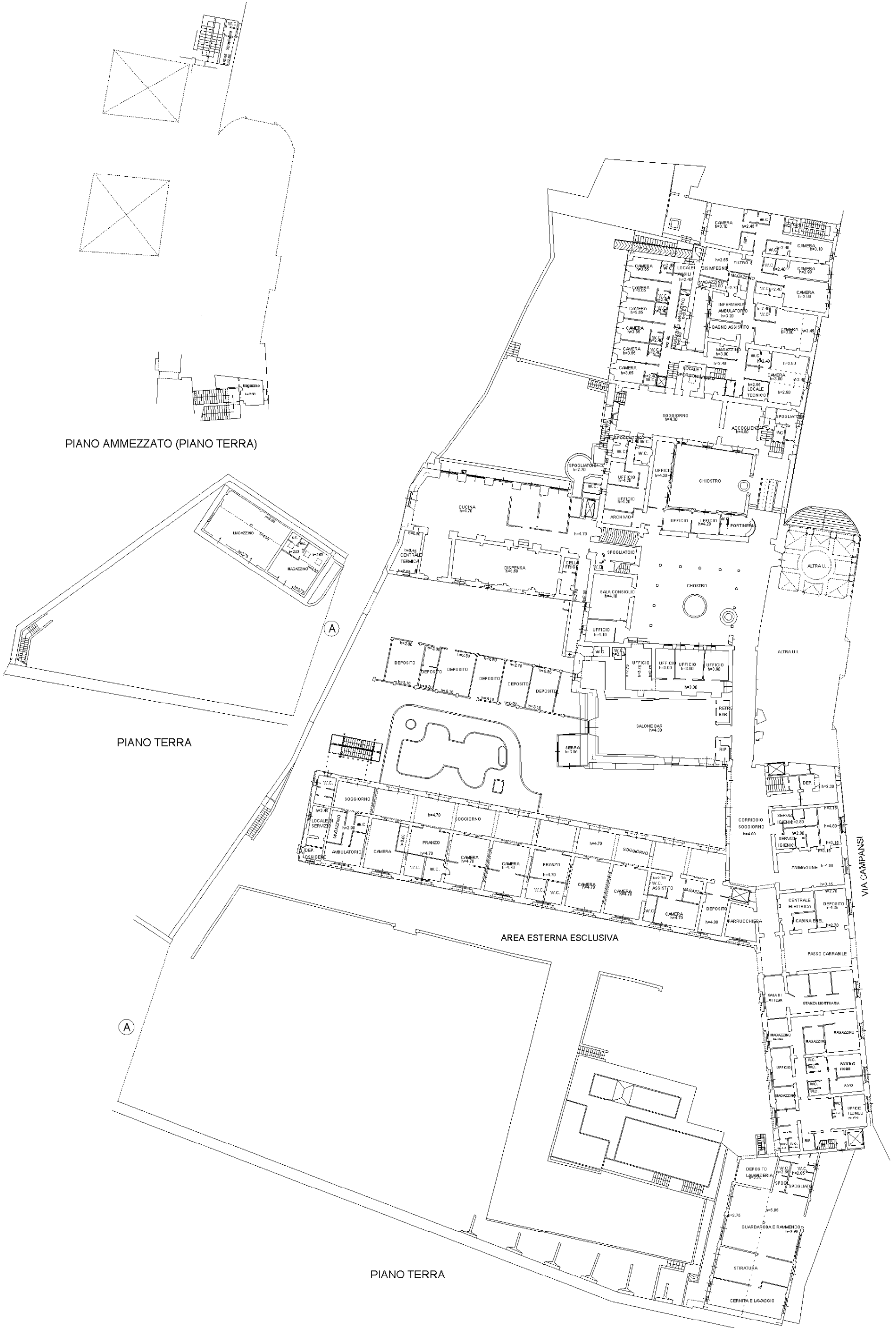

PIANO AMMEZZATO (PIANO TERRA)

PIANO TERRA

PIANO TERRA

AREA ESTERNA ESCLUSIVA

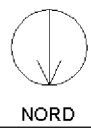

NORD

Agenzia delle Entrate
CATASTO FABBRICATI
 Ufficio provinciale di
 Siena

Planimetria

Scheda n. 2 Scala 1: 500

Dichiarazione protocollo n.

Comune di Siena

Via Campansi

del

civ. 18

Identificativi Catastali:

Sezione:

Foglio: 68

Particella: 119

Subalterno:

Compilata da:

Fanti Giulia

Iscritto all'albo:

Geometri

Prov. Siena

N. 1370



ESTRATTO DI MAPPA FOGLIO N. 68

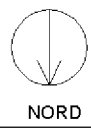

Dichiarazione protocollo n.

Comune di Siena

Via Campansi

del

civ. 18

Identificativi Catastali:

Sezione:

Foglio: 68

Particella: 119

Subalterno:

Compilata da:

Fanti Giulia

Iscritto all'albo:

Geometri

Prov. Siena

N. 1370

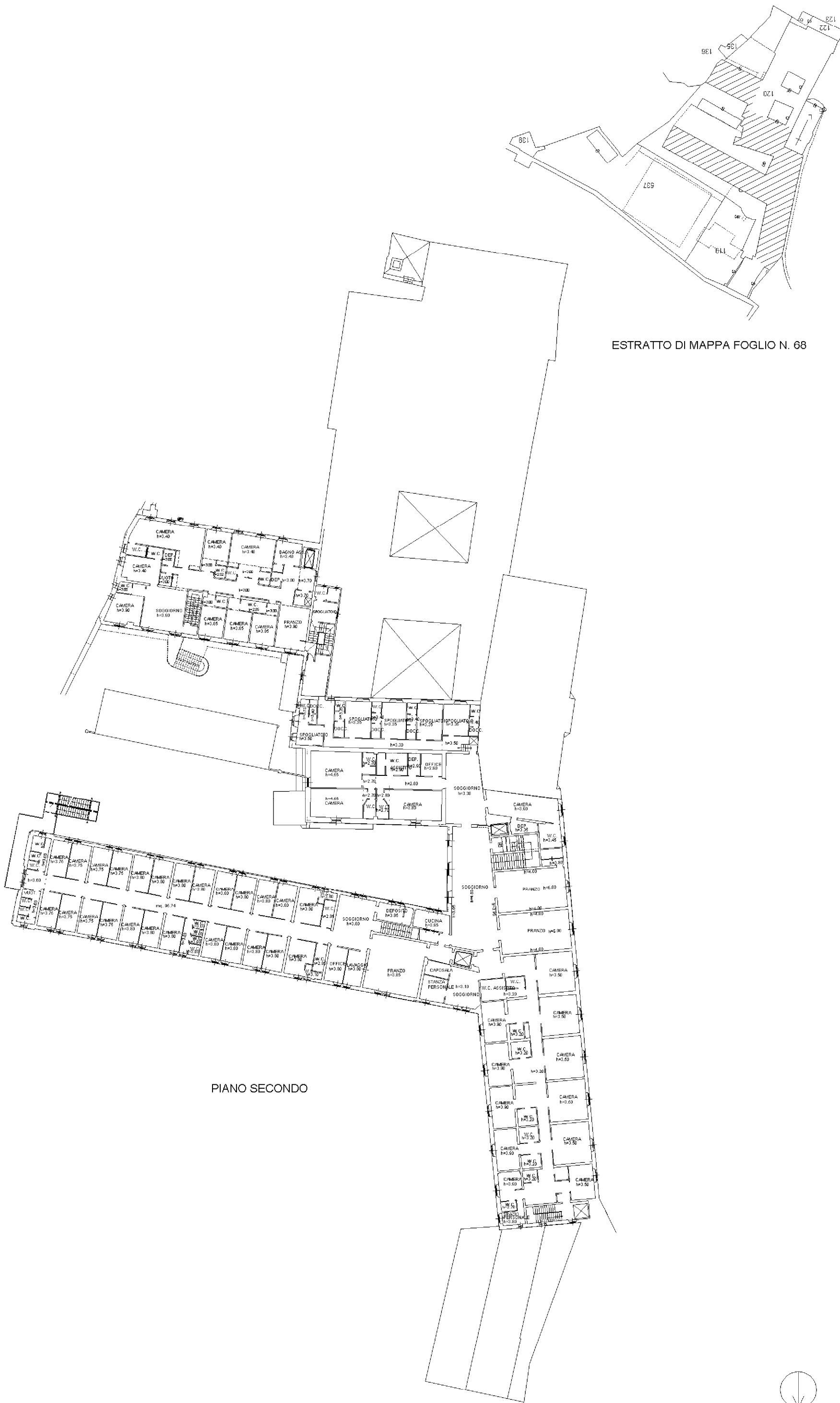

PIANO SECONDO

ESTRATTO DI MAPPA FOGLIO N. 68

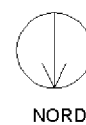

NORD

Dichiarazione protocollo n. _____ del _____

Comune di Siena

Via Campansi

civ. 18

Identificativi Catastali:

Sezione:

Foglio: 68

Particella: 119

Subalterno:

Compilata da:

Fanti Giulia

Iscritto all'albo:

Geometri

Prov. Siena

N. 1370

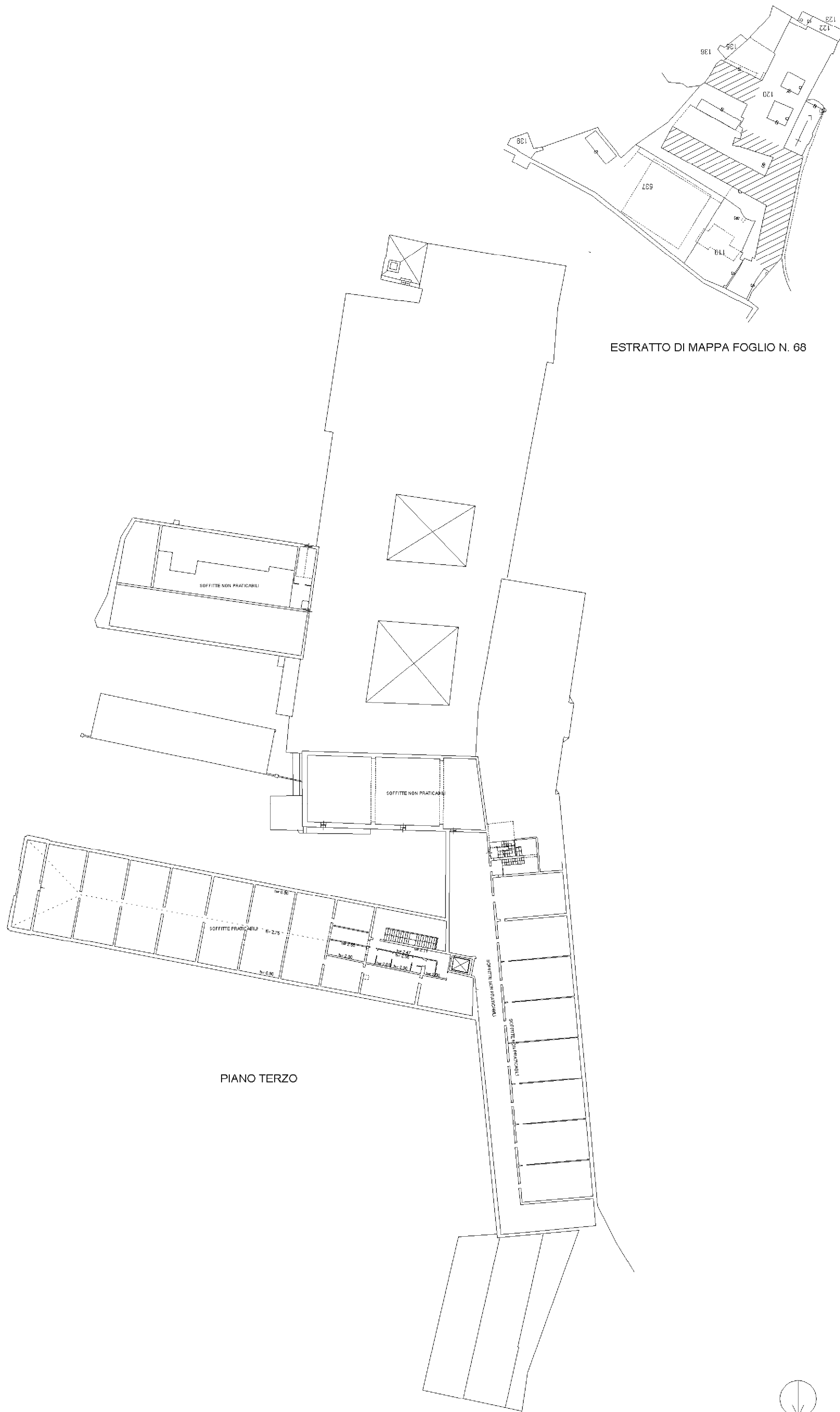

ESTRATTO DI MAPPA FOGLIO N. 68

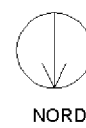

Dichiarazione protocollo n. _____ del _____

Comune di Siena

Via Campansi

civ. 18

Identificativi Catastali:

Sezione: _____

Foglio: 68

Particella: 119

Subalterno: _____

Compilata da:

Fanti Giulia

Iscritto all'albo:

Geometri

Prov. Siena

N. 1370

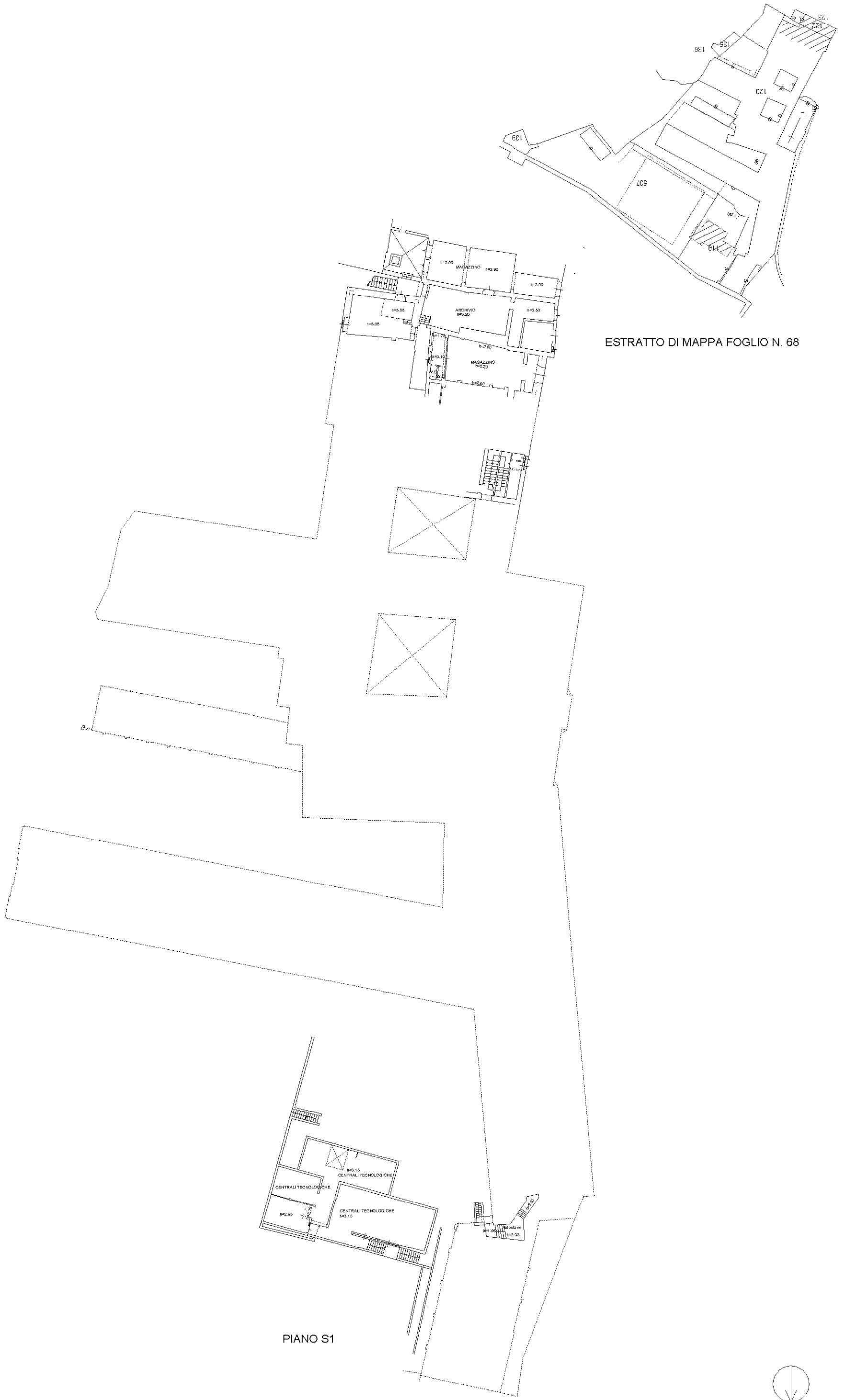

ESTRATTO DI MAPPA FOGLIO N. 68

PIANO S1

